



PREFEITURA DE
SANTA CRUZ DO RIO PARDO

ORÇAMENTO – PRÉVIO

Razão Social:	
Endereço:	
C.N.P.J. /M.F.	
Inscrição Estadual:	Telefone:
E-mail:	

OBJETO: Escolha da proposta mais vantajosa para contratação FUTURA de empresa especializada para prestação de serviços de execução de construção e colocação de cobertura em “MÓDULOS SOMBREADORES”, com construção de base em concreto estrutural ou engastada, para estacionamento de veículos, com fornecimento de materiais, mão-de-obra especializada e equipamentos necessários, incluso frete da origem até o Município, através de processo licitatório, na modalidade PREGÃO, na forma ELETRÔNICA, conforme Termo de Referência.

ITEM	QTDE	UNIDADE	DESCRIÇÃO ITEM	VALOR UNITÁRIO (R\$)	VALOR TOTAL (R\$)
01	49	Serviço	CONFEÇÃO E INSTALAÇÃO DE COBERTURA DE ESTACIONAMENTO PARA VEÍCULOS EM “MÓDULOS SOMBREADORES”, COM CONSTRUÇÃO DE BASE EM CONCRETO ESTRUTURAL. 1. Estrutura metálica em pilares e perfis de aço galvanizado com pintura automotiva na cor branca ou preta. 2. Tela de sombreamento com alta resistência às intempéries, fabricada com monofilamento de polietileno, densidade mínima de 190 gr/m ² , costurada com linha de alta resistência, podendo ser nas cores azul ou cinza. 3. Fundação das estruturas utilizando concreto estrutural. 4. Medidas do módulo estão descritas no item “1.1”. 5. Área mínima de cada módulo – 21,16m ² . 6. Capacidade mínima de veículos por módulo – 02		



PREFEITURA DE
SANTA CRUZ DO RIO PARDO

			(dois).		
02	05	Serviço	<p>CONFEÇÃO E INSTALAÇÃO DE COBERTURA DE ESTACIONAMENTO PARA VEÍCULOS EM “MÓDULOS SOMBREADORES”, COM CONSTRUÇÃO DE BASE EM CONCRETO ESTRUTURAL.</p> <ol style="list-style-type: none">1. Estrutura metálica em pilares e perfis de aço galvanizado com pintura automotiva na cor branca ou preta.2. Tela de sombreamento com alta resistência às intempéries, fabricada com monofilamento de polietileno, densidade mínima de 190 gr/m², costurada com linha de alta resistência, podendo ser nas cores azul ou cinza.3. Fundação das estruturas utilizando concreto estrutural.4. Medidas do módulo estão descritas no item “1.2”.5. Área mínima de cada módulo – 37,40 m².6. Capacidade mínima de veículos por módulo – 02 (dois).		

1. MEDIDAS MÓDULOS:

1.1. MÓDULO – ITEM 1

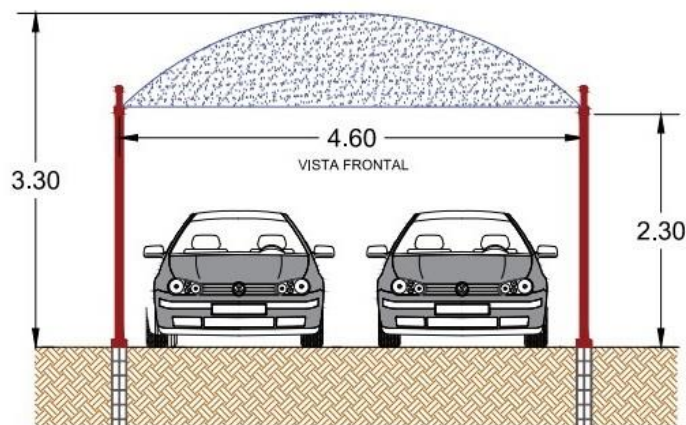
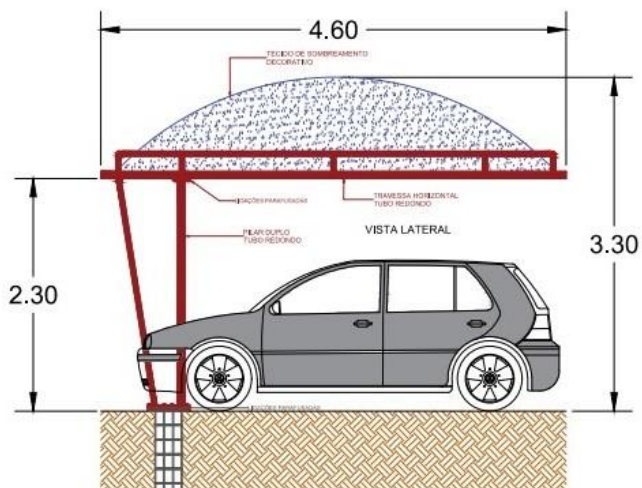



PREFEITURA DE
SANTA CRUZ DO RIO PARDO

1.2. MÓDULO – ITEM 2

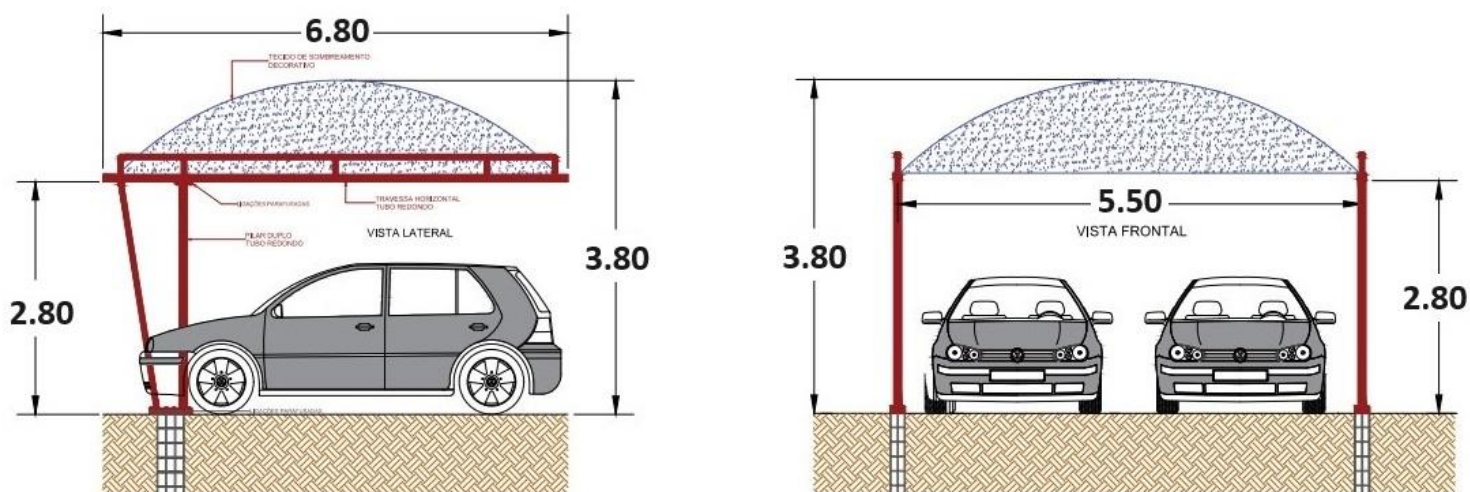

2. FOTO ILUSTRATIVA DO MÓDULO (1 e 2):

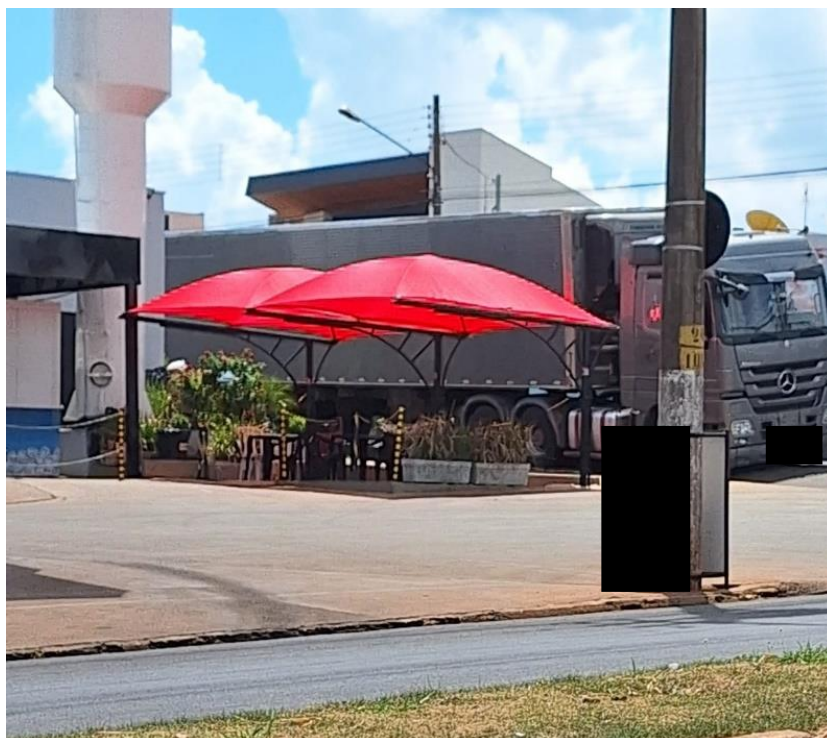



PREFEITURA DE
SANTA CRUZ DO RIO PARDO

3. LOCAIS DE INSTALAÇÃO DOS MÓDULOS (1 ou 2):

SECRETARIA	LOCAL INSTALAÇÃO	ENDEREÇO INSTALAÇÃO	ITEM – 1	ITEM – 2
ADMINISTRAÇÃO	IMÓVEL ANEXO AO PAÇO	RUA CONSELHEIRO ANTÔNIO PRADO, 510, CENTRO	2	---
ADMINISTRAÇÃO - POLÍCIA MILITAR	BATALHÃO 31º BPMI - SCRPARDO	AVENIDA PEDRO CATALANO, 55, CHÁCARA PEIXE	11	---
ADMINISTRAÇÃO - ALMOXARIFADO	ALMOXARIFADO	AV ÂNGELO CARNAVALE, Nº 305, ESTAÇÃO	8	---
ADMINISTRAÇÃO - FROTAS / DEFESA CIVIL	DEP. FROTAS/DEFESA CIVIL	AVENIDA CARLOS RIOS	5	---
AGRICULTURA	PRÉDIO CASA DA AGRICULTURA	RUA CONSELHEIRO SARAIVA, 379 - CENTRO - SCRPARDO	2	---
ASSUNTOS JURÍDICOS	IMÓVEL ANEXO AO PAÇO	RUA CONSELHEIRO ANTÔNIO PRADO, 510 - CENTRO	2	---
DOS DIREITOS DA PESSOA COM DEFICIÊNCIA	SEDE DA SECRETARIA	AV. PEDRO CATALANO, 50 - CHÁCARA PEIXE - SCRPARDO/SP - 18900-418	1	1
FINANÇAS	IMÓVEL ANEXO AO PAÇO	RUA CONSELHEIRO ANTÔNIO PRADO, 510, CENTRO	1	---
MEIO AMBIENTE - PROBEM	COLÉGIO AVE MARIA	PRAÇA DR. PEDRO CESAR SAMPAIO, 31 - CENTRO - SCRPARDO	2	---
MEIO AMBIENTE - SEDE	PRÉDIO CASA DA AGRICULTURA	RUA CONSELHEIRO SARAIVA, 379 - CENTRO - SCRPARDO	2	---
PLANEJAMENTO URBANO E OBRAS	IMÓVEL ANEXO AO PAÇO	RUA CONSELHEIRO ANTÔNIO PRADO, 510 - CENTRO	1	---
SAÚDE	PRÉDIO DA SECRETARIA DE SAÚDE - SETOR DE AMBULÂNCIA	PRAÇA SÃO SEBASTIÃO ,509 - CENTRO	12	4
TOTAL			49	5

OBSERVAÇÃO: PODERÁ SER ALTERADO O LOCAL E QUANTIDADE CONFORME A NECESSIDADE DA ADMINISTRAÇÃO MUNICIPAL.

4. SOMBREADORES (MÍNIMO) – ITENS 1 E 2:

1. Telas de polietileno de alta densidade, 80% de superfície fechada e 190 gr/m², componentes antimoho, aditivada com bloqueadores de UVA e B, proporcionando proteção contra granizo, diminuição de temperatura e controle de luminosidade, sem interferência na circulação de ar, costurada com linha de alta resistência.
2. As telas poderão ser nas cores azul ou cinza. A cor será definida em conjunto com a contratada.



**PREFEITURA DE
SANTA CRUZ DO RIO PARDO**

4. ESTRUTURA METÁLICA (MINÍMO) – ITENS 1 E 2:

1. Estrutura (pilares, tesouras em balanço e mãos francesas) em aço galvanizado, com pintura automotiva, na cor branca ou preta. A cor será definida em conjunto com a contratada.
2. Poderá ser utilizada pintura eletrostática a pó.
3. Todo o conjunto deverá oferecer garantia contra ventos de no mínimo 50 km/h.
4. Dimensões:
 - a. Pilar: 4", com espessura de parede de 3,25mm.
 - b. Travessão: 3".
 - c. Mão francesa: 2".
 - d. Arco para módulo de 2 vagas: 2", com união em X.

6. FUNDAÇÃO – ITENS 1 E 2:

1. Estão incluídos nesse escopo locação das fundações; corte, retirada do material, colocação dos pilares; preenchimento das valas com concreto, pedra, areia, cimento e retirada dos entulhos.
2. Poderá ser realizada a fixação de forma engastada, desde que seja garantida a fixação do módulo.
3. Todos os materiais serão de responsabilidade da contratada (areia, pedra, cimento e outros).

7. OBSERVAÇÃO (ÕES) FINAL (IS) – ITENS 1 E 2:

1. Validade mínima da proposta: 90 (noventa) dias a contar de seu recebimento.
2. As quantidades acima não impõem obrigatoriedade na sua total aquisição por parte da CONTRATANTE.
3. A instalação dos módulos deverá iniciar em até 30(trinta) corridos, depois da emissão da ordem de serviço, podendo haver prorrogação do prazo a ser acordado entre as partes.
4. Pagamento será efetivado em até 20(vinte dias), após a instalação do módulo. Sendo pago por módulo instalado.



**PREFEITURA DE
SANTA CRUZ DO RIO PARDO**

5. Após início da prestação de serviço, a empresa terá 180 (cento e oitenta) dias corridos para sua finalização, podendo ser prorrogado por igual período, desde que a justificativa de prorrogação seja aceita pela Administração Municipal.
6. Garantia: 04(quatro) meses contra defeito de fabricação. A garantia inicia-se a partir da efetiva instalação do módulo.
7. Poderá ser fornecido as estruturas em módulos, desde que, atenda a quantidade e as medidas necessárias.

DECLARO que os preços acima indicados contemplam todos os custos diretos e indiretos e despesas incidentes, bem como encargos, benefícios e despesas indiretas e de qualquer natureza, estão inclusos no orçamento, nos termos da Súmula nº 10 do Tribunal de Contas do Estado de São Paulo/SP.

DECLARO que o termo de referência foi rigorosamente observado para a composição do preço ofertado nesta proposta.

Data: ____/____/20____

Assinatura do responsável pelo orçamento: _____

Nome completo do responsável pelo orçamento: _____